Навчальний візит у Бельгію до молодіжних центрів зі знаком якості Ради Європи

ЛЮКСЕМБУРГ | 24 ЛИСТОПАДА 2025 РОКУ



23 листопада 2025 року розпочався тижневий навчальний візит до молодіжних центрів Hanenbos, Destelheide, and De Hoge Rielen у Бельгії, що мають Знак якості Ради Європи. Візит організовано спільно ADJ (Фламандською некомерційною асоціацією), громадською організацією «Кременчуцький інформаційно-просвітницький центр «Європейський клуб» (Молодіжний центр «Простір ідей»), проєктом Ради Європи «Молодь за демократію в Україні: Фаза IV».

Цей дослідницький візит є відповіддю на потреби молодіжних працівників і працівниць з України, які обговорюються на 14-й, 15-й та 16-й Платформах молодіжних центрів зі знаком якості Ради Європи у 2023 році в Страсбурзі, Франція, у 2024 році в Будапешті, Угорщина, у 2025 році в Люксембургу, Люксембург.

Під час візиту українська делегація досліджує роботу молодіжних центрів та місцевих організацій, а також знайомиться з програмами, практиками та місцевими та національною політиками.

Більше інформації про проєкт Ради Європи «Молодь за демократію в Україні», новини, ресурси Ради Європи у сфері молоді та відкриті оголошення для участі у заходах проєкту можна знайти тут.




Youth policy in Belgium
Council of Europe youth policy reviews

Категорія	Фламандська спільнота (Flanders)	Французькомовна спільнота (Wallonia-Brussels)	Німецькомовна спільнота (German-speaking Community)
Основні спільноти та структури	Державні інституції, ради молоді; Неприбуткові організації; Молодіжні клуби	Молодіжні рухи; Неприбуткові організації; Молодіжні інформаційні центри; Тематичні молодіжні проєкти	Позашкільне навчання; Добровільна участь; Креативні та освітні програми
Сфери молодіжної роботи	Молодіжні ради – участь у прийнятті рішень; Молодіжні організації – волонтерство, культурні та освітні проєкти; Громадська діяльність; Неформальна освіта	Молодіжні ради – участь у прийнятті рішень; Молодіжні організації – волонтерство, культурні та освітні проєкти; Громадська діяльність; Неформальна освіта	Молодіжні ради – участь у прийнятті рішень; Молодіжні організації – волонтерство, культурні та освітні проєкти; Громадська діяльність; Неформальна освіта
Молодіжні центри	Destelheide, Hanenbos; Приміщення для проживання та навчання; Прості, але якісні кімнати; Смачне харчування та відпочинок; Знак якості Ради Європи; Простір для розвитку, творчості та дозвілля	Destelheide, Hanenbos; Приміщення для проживання та навчання; Прості, але якісні кімнати; Смачне харчування та відпочинок; Знак якості Ради Європи; Простір для розвитку, творчості та дозвілля	Destelheide, Hanenbos; Приміщення для проживання та навчання; Прості, але якісні кімнати; Смачне харчування та відпочинок; Знак якості Ради Європи; Простір для розвитку, творчості та дозвілля
Роль молодіжних організацій	Організація волонтерських та соціальних активностей; Забезпечення культурної та освітньої підтримки; Створення умов для участі молоді у громадському житті	Організація волонтерських та соціальних активностей; Забезпечення культурної та освітньої підтримки; Створення умов для участі молоді у громадському житті	Організація волонтерських та соціальних активностей; Забезпечення культурної та освітньої підтримки; Створення умов для участі молоді у громадському житті
Участь молоді	Місцеві молодіжні ради; Залучення до ухвалення рішень; Підтримка активної громадянської позиції	Місцеві молодіжні ради; Залучення до ухвалення рішень; Підтримка активної громадянської позиції	Місцеві молодіжні ради; Залучення до ухвалення рішень; Підтримка активної громадянської позиції



SONAR toolkit

Werk je met jongeren in hun vrije tijd? Deze toolkit zet jou als jeugdwerker op weg om mensenrechten zichtbaar en tastbaar te maken in jouw jeugdwerkpraktijk, samen met…

Hanenbos

JINT Sherpa: SONAR

Mensenrechten en jeugdwerk: ze zijn nauwer verbonden dan je denkt.

jint.be



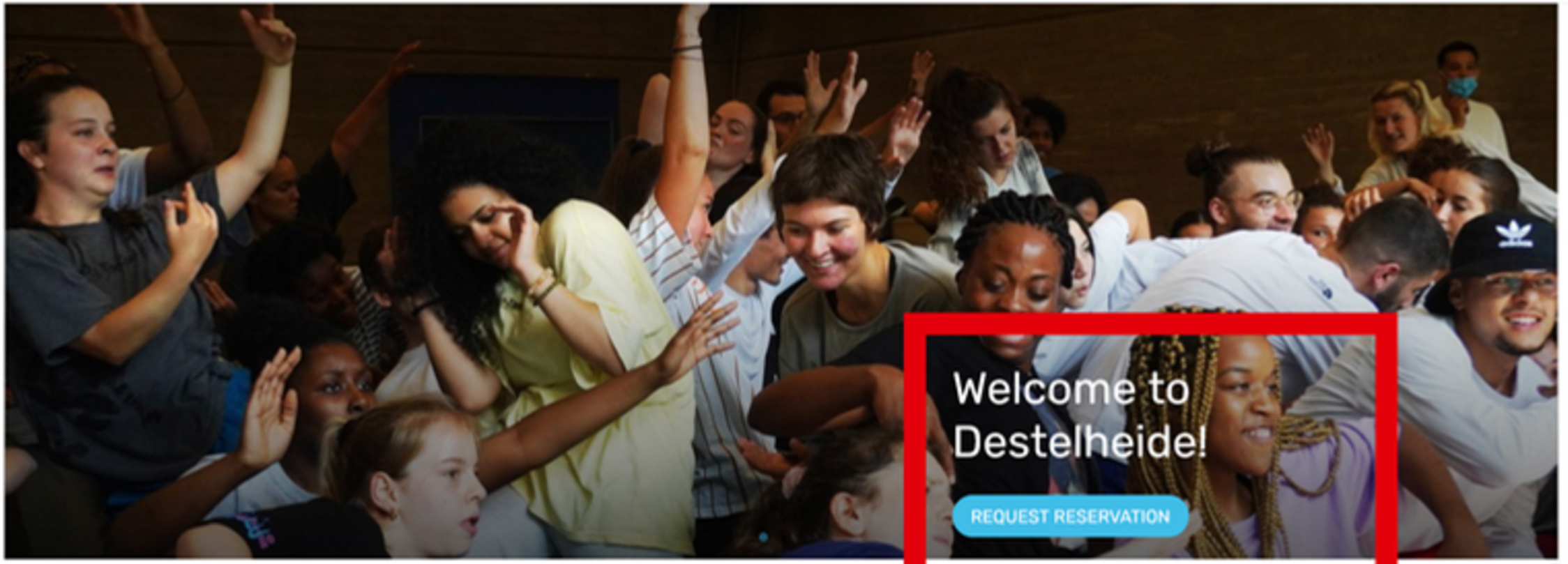

Home

Welcome to Destelheide, a green and inspiring environment to let your creativity run wild during a unique & complete immersion experience

Destelheide







In Destelheide you will stay in **peace** and enjoy **maximum comfort**. During a stay at the Destelheide domain, you are away from home, school or work, completely away from your daily environment.

Staying in this **oasis of green space** offers you plenty of opportunities. The **creative infrastructure** and inspiring environment of this domain provide a unique and complete stay experience.

You will not be short of anything and have nothing to worry about. And it is precisely this **freedom** that makes way for other things during your stay!



У Destelheide ви зможете побути в спокої та насолодитися максимальним комфортом. Під час перебування на території Destelheide ви опиняєтеся далеко від дому, школи чи роботи — повністю поза межами свого щоденного середовища.
Перебування в цій зеленій оазі відкриває безліч можливостей. Креативна інфраструктура та надихаюча атмосфера цього простору забезпечують унікальний і цілісний досвід перебування.
Вам нічого не бракуватиме й не доведеться ні про що хвилюватися. Саме ця свобода й створює простір для нових ідей та відкриттів під час вашого перебування.





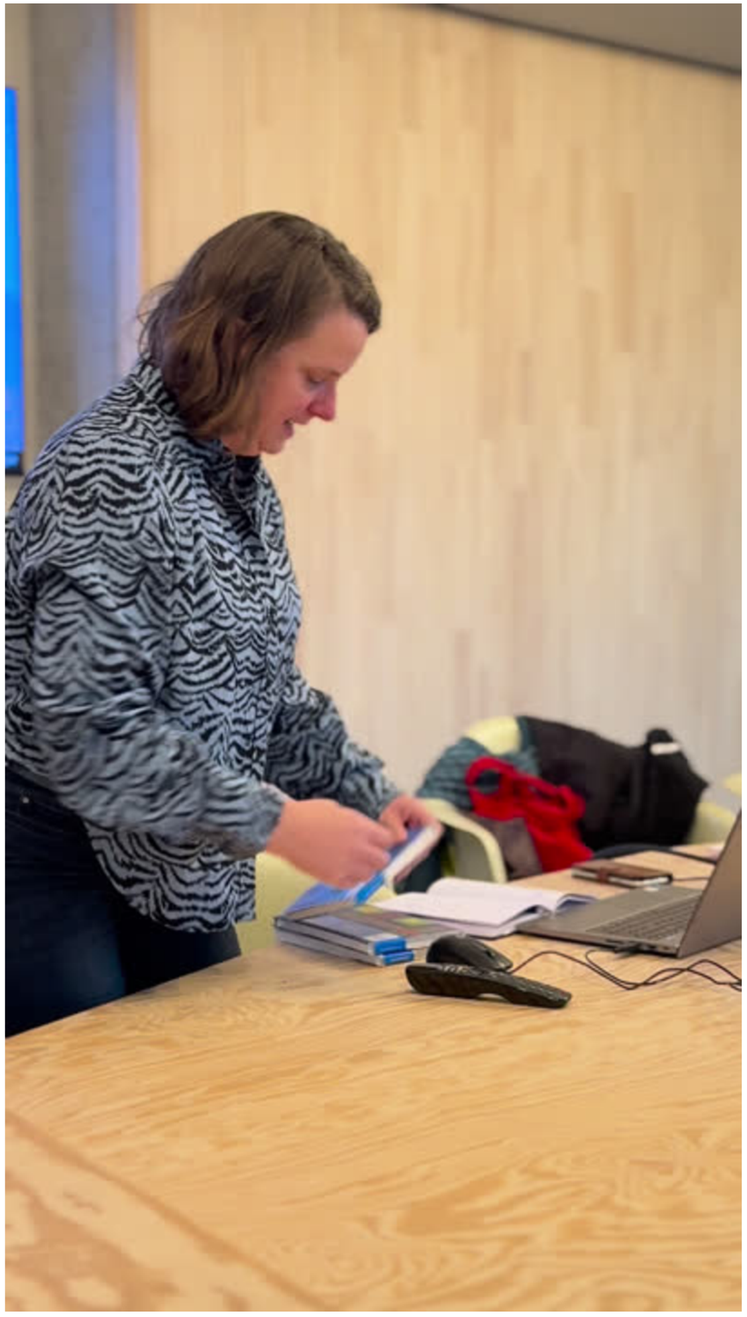












TEACHERS HUMAN RIGHTS AND DIVERSITY
COMPASS
Manual for Human Rights Education with Young People
COMPASS
Manual for Human Rights Education with Young People
Manual on human rights education for children
Participatory youth policy T-KIT 15
Intercultural learning T-KIT 4
Social inclusion T-KIT 8
Sustainability and youth work T-KIT 13
IOE Press

















У Hanenbos ви перебуватимете в атмосфері спокою та насолоджуватиметеся максимальним комфортом. Перебування тут — це можливість на деякий час повністю вирватися з повсякденності. Центр проживання та навчання Hanenbos розташований посеред природи, далеко від класу, роботи чи дому. Hanenbos пропонує проживання в простих, але якісних кімнатах, смачне харчування, можливості для відпочинку та всю необхідну інфраструктуру для вашої зустрічі, події, поїздки чи відпустки.



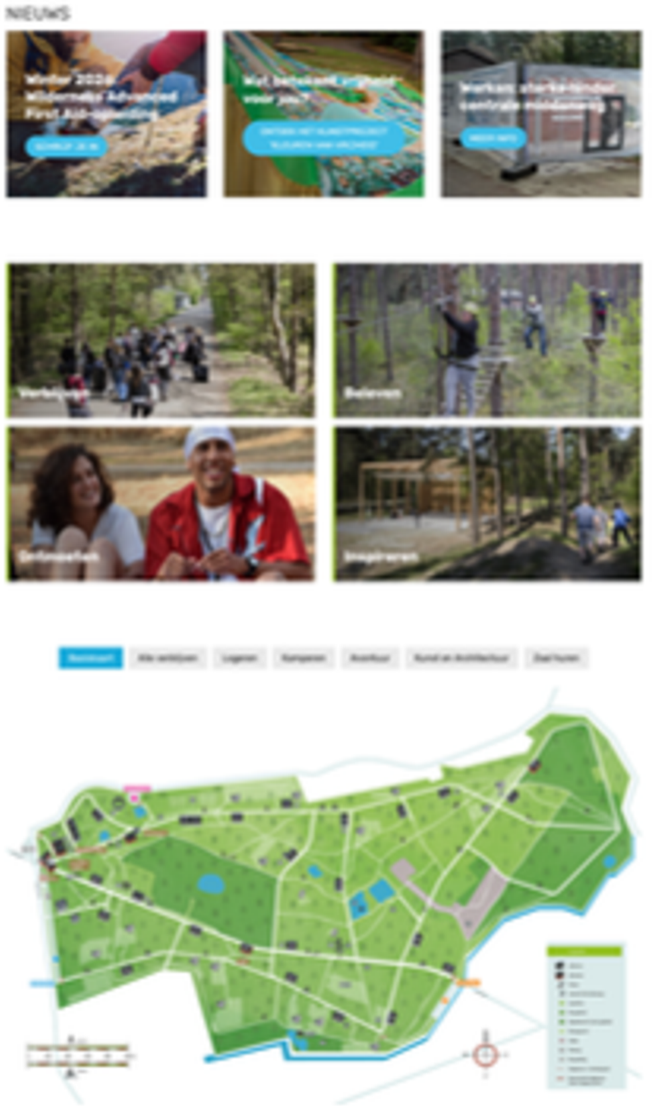

Під час перебування в de Hoge Rielen ви будете далеко від дому, навчання чи роботи, а головне — поза межами свого звичного повсякденного середовища. У цій зеленій оазі відкривається безліч можливостей, що забезпечує унікальний і повноцінний досвід перебування.
Під час перебування в de Hoge Rielen вам нічого не бракуватиме й не доведеться ні про що турбуватися.
Саме ця свобода відкриває простір для пізнання нового та дослідження інших можливостей.



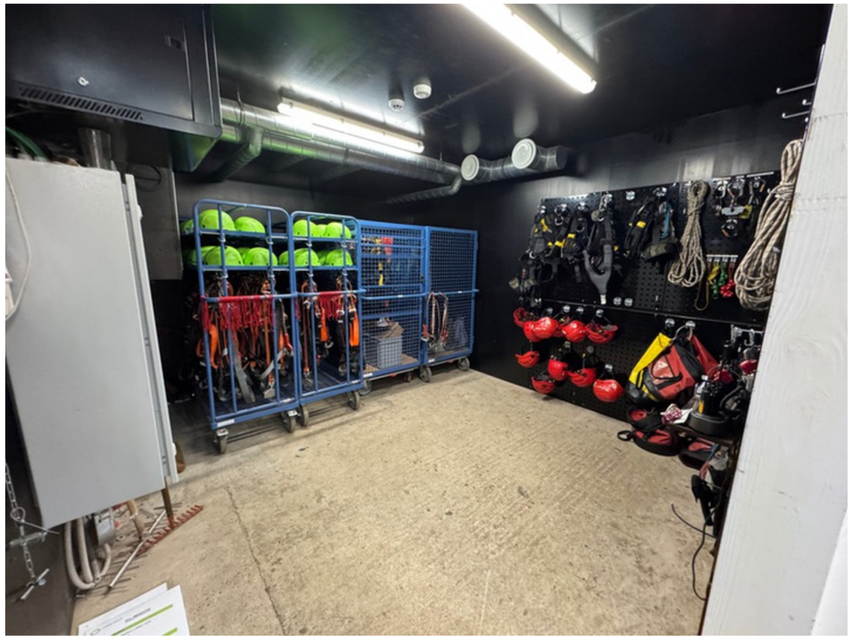



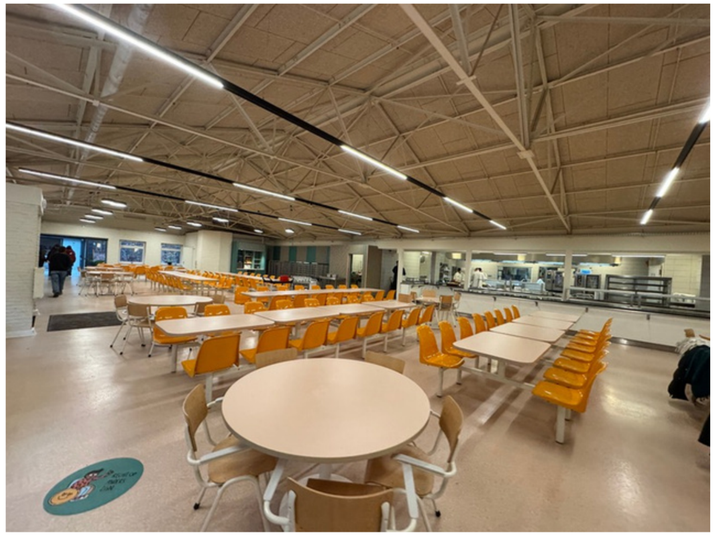






Experience
Gain new experiences and seek adventure in nature
HOGE RIELEN









